PATHEN THANGPOM

To God be The Glory

Tingtoeng 24:2

1. So - sang-koek ah Pa - then thang-then la om saeh. Dik - lai a thin - tloh na tih ca - pa te m'paek. Tholh kho - dawk ngai ham la a hing na a paek, Hlang boeih ham hing - nah thoh - ka te a ong coeng.
2. Khang nah soep sak ham la a thi - sen neh n'lai a ka oeng rhoek boeih taeng ah Pa - then ol - kam Hlang tholh la om dae a ka oeng hlang rhoek tah Je suh kah tholh khaw dawk ngai na te a dang. Boei pa te koeh uh lah dik lai
3. A sai hluen kawng boeih te ma - mih tuk lip tih, Ca - pa Je - suh ah om - ngaih nah soep ta - aep. Te - dae Je - su muei hmuh u koep vaeng a tah ko - poek rhai om - ngaih na te hmuh uh pawn ni.

hman hlang boeih loh Boei pa te koeh uh lah lai hlang boeih om ngaih

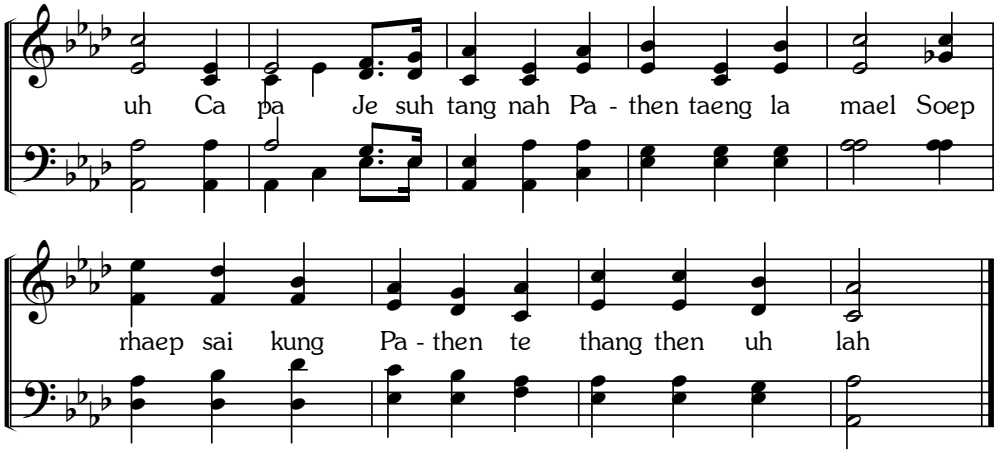
uh Ca pa Je suh tang nah Pa - then taeng la mael Soep
rhaep sai kung Pa - then te thang then uh lah